心電図チェックシート

1.リズムと心拍数の確認

- [ ] P-QRS-Tの順番通り
- [ ] Ⅰ誘導, Ⅱ誘導のP波は上向き
- [ ] RR間隔が3〜5マス以内

2.P波の評価

- [ ] Ⅱ誘導で高さが2.5mm以上ない
- [ ] Ⅱ誘導で幅が3mm以上ない
- [ ] V1誘導で高さが2mm以上ない
- [ ] V1誘導のP波の陰性部分が横幅と深さを掛けて1以上ない

3.PQ間隔の確認

- [ ] PQ間隔が3〜5マス以内

4.異常Q波の確認

- [ ] 幅1mm以上
深さがR波の高さの1/4以上ない

5.QRS波の評価

- [ ] 形に異常がない
- [ ] 幅が3マス以上ない

6.ST-Tの確認

- [ ] STの上昇(J点が1mm以上)がない
- [ ] STの低下(J点が0.5mm以上)がない
- [ ] T波が肢誘導で5mm
胸部誘導10mmで未満の陽性波

7.QT間隔の評価

- [ ] T波の終わりが、RR間隔中央の基準線を超えていない

8.軸の判定

- [ ] Ⅰ誘導、aVF誘導がともに上向き

9.移行帯の判定

- [ ] R波の高さとS波の深さがほぼ等しくなるが、V3〜V4誘導である

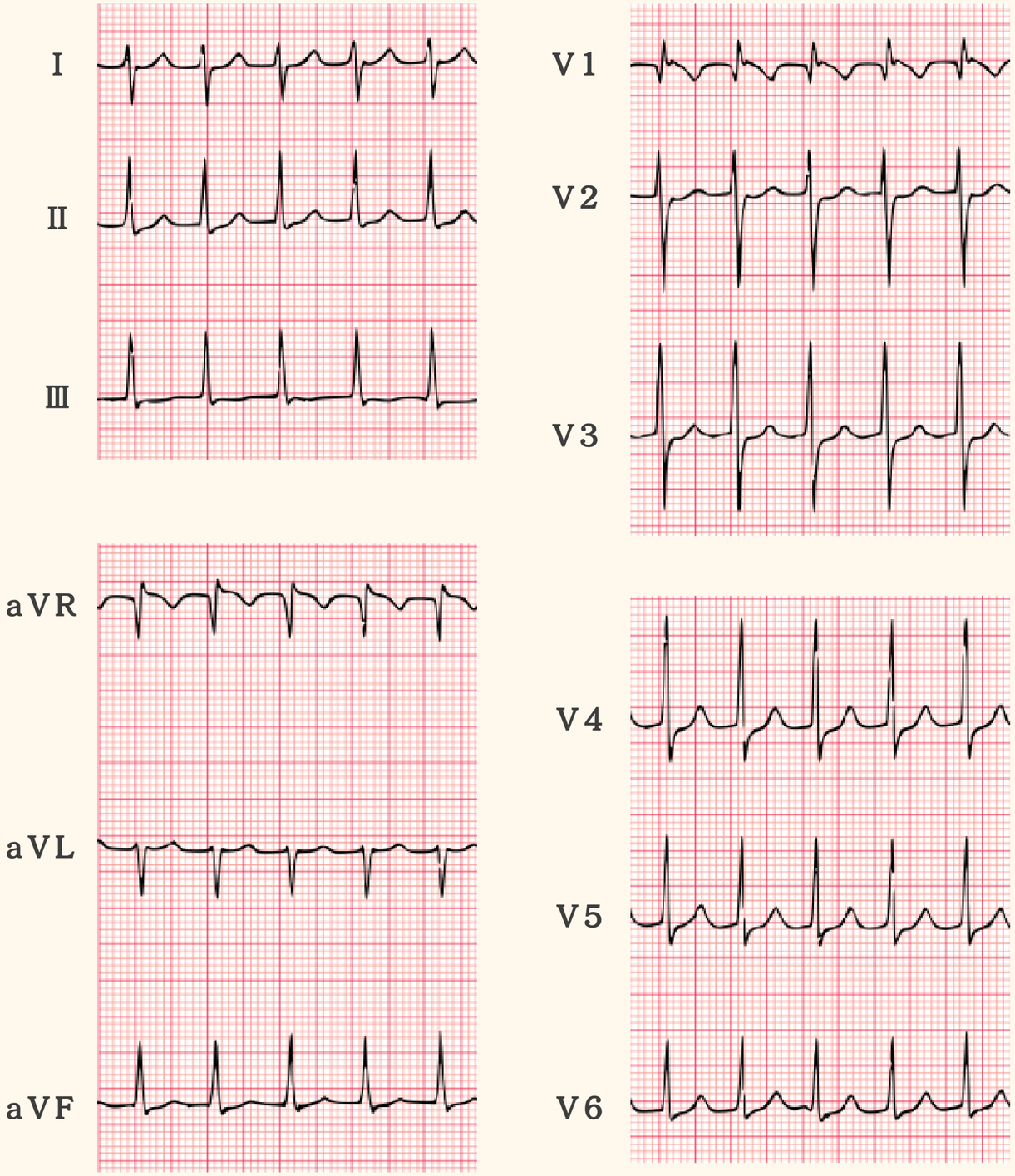

心電図チェックシート

1.リズムと心拍数の確認

- [ ] P-QRS-Tの順番通り
- [ ] Ⅰ誘導, Ⅱ誘導のP波は上向き
- [ ] RR間隔が3〜5マス以内

2.P波の評価

- [ ] Ⅱ誘導で高さが2.5mm以上ない
- [ ] Ⅱ誘導で幅が3mm以上ない
- [ ] V1誘導で高さが2mm以上ない
- [ ] V1誘導のP波の陰性部分が横幅と深さを掛けて1以上ない

3.PQ間隔の確認

- [ ] PQ間隔が3〜5マス以内

4.異常Q波の確認

- [ ] 幅1mm以上
深さがR波の高さの1/4以上ない

5.QRS波の評価

- [ ] 形に異常がない
- [ ] 幅が3マス以上ない

6.ST-Tの確認

- [ ] STの上昇(J点が1mm以上)がない
- [ ] STの低下(J点が0.5mm以上)がない
- [ ] T波が肢誘導で5mm
胸部誘導10mmで未満の陽性波

7.QT間隔の評価

- [ ] T波の終わりが、RR間隔中央の基準線を超えていない

8.軸の判定

- [ ] Ⅰ誘導、aVF誘導がともに上向き

9.移行帯の判定

- [ ] R波の高さとS波の深さがほぼ等しくなるが、V3〜V4誘導である

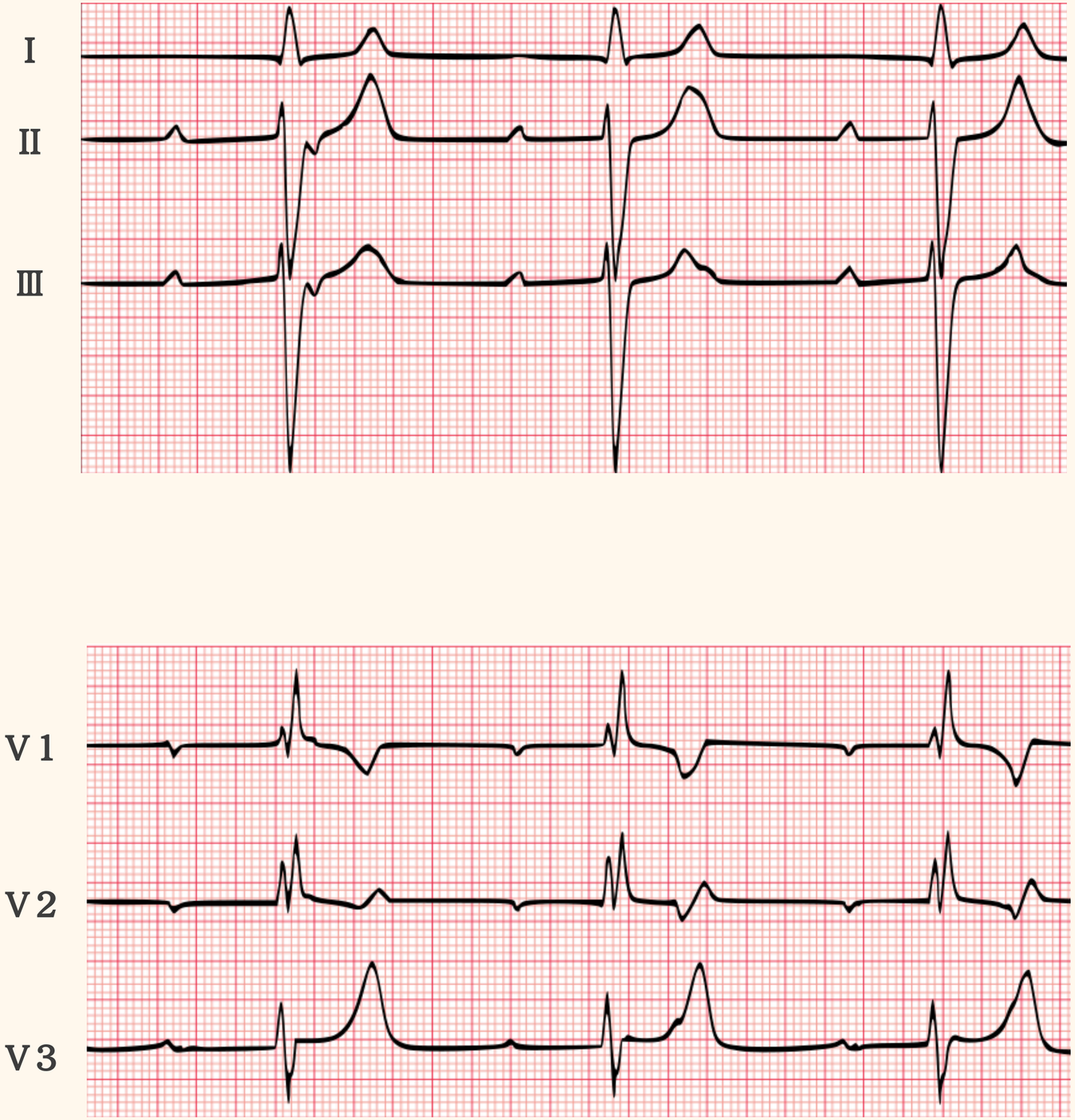

心電図チェックシート

1.リズムと心拍数の確認

- [ ] P-QRS-Tの順番通り
- [ ] Ⅰ誘導, Ⅱ誘導のP波は上向き
- [ ] RR間隔が3〜5マス以内

2.P波の評価

- [ ] Ⅱ誘導で高さが2.5mm以上ない
- [ ] Ⅱ誘導で幅が3mm以上ない
- [ ] V1誘導で高さが2mm以上ない
- [ ] V1誘導のP波の陰性部分が横幅と深さを掛けて1以上ない

3.PQ間隔の確認

- [ ] PQ間隔が3〜5マス以内

4.異常Q波の確認

- [ ] 幅1mm以上深さがR波の高さの1/4以上ない

5.QRS波の評価

- [ ] 形に異常がない
- [ ] 幅が3マス以上ない

6.ST-Tの確認

- [ ] STの上昇(J点が1mm以上)がない
- [ ] STの低下(J点が0.5mm以上)がない
- [ ] T波が肢誘導で5mm胸部誘導10mmで未満の陽性波

7.QT間隔の評価

- [ ] T波の終わりが、RR間隔中央の基準線を超えていない

8.軸の判定

- [ ] Ⅰ誘導、aVF誘導がともに上向き

9.移行帯の判定

- [ ] R波の高さとS波の深さがほぼ等しくなるが、V3〜V4誘導である

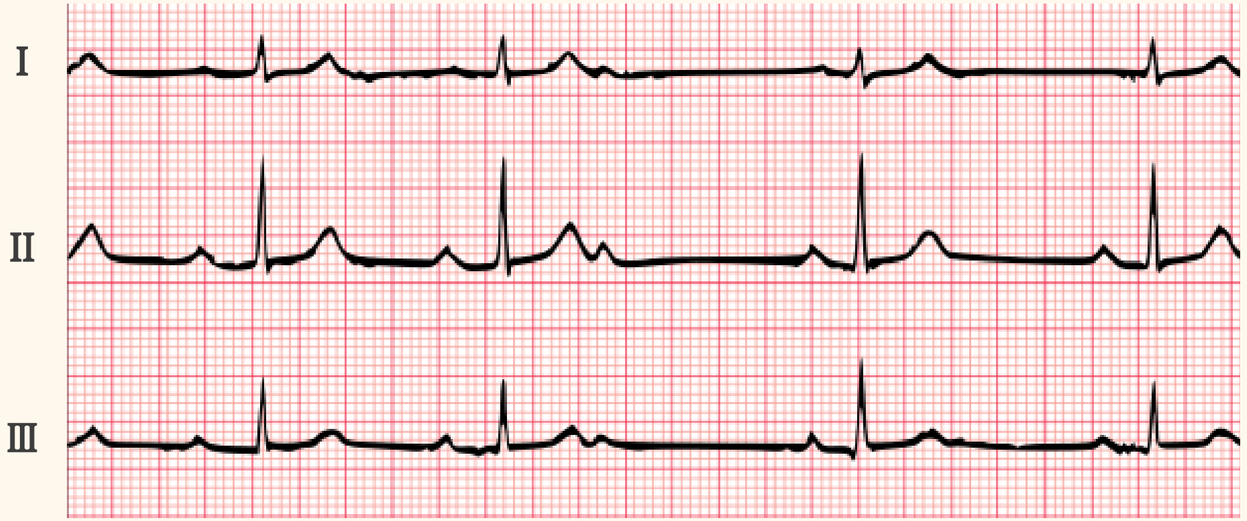

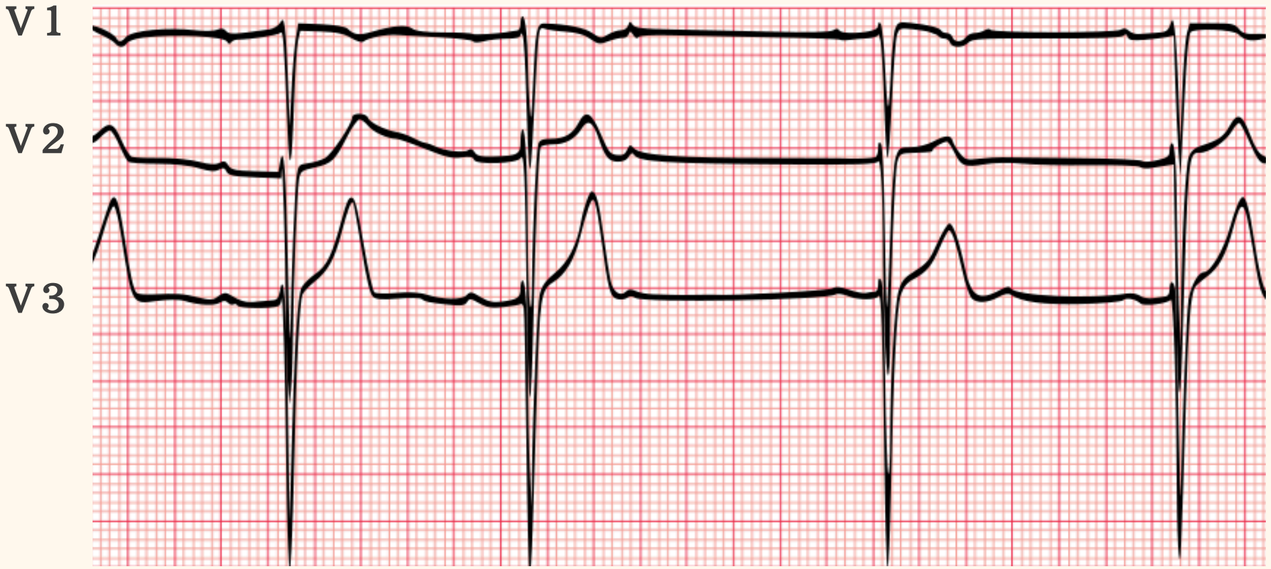

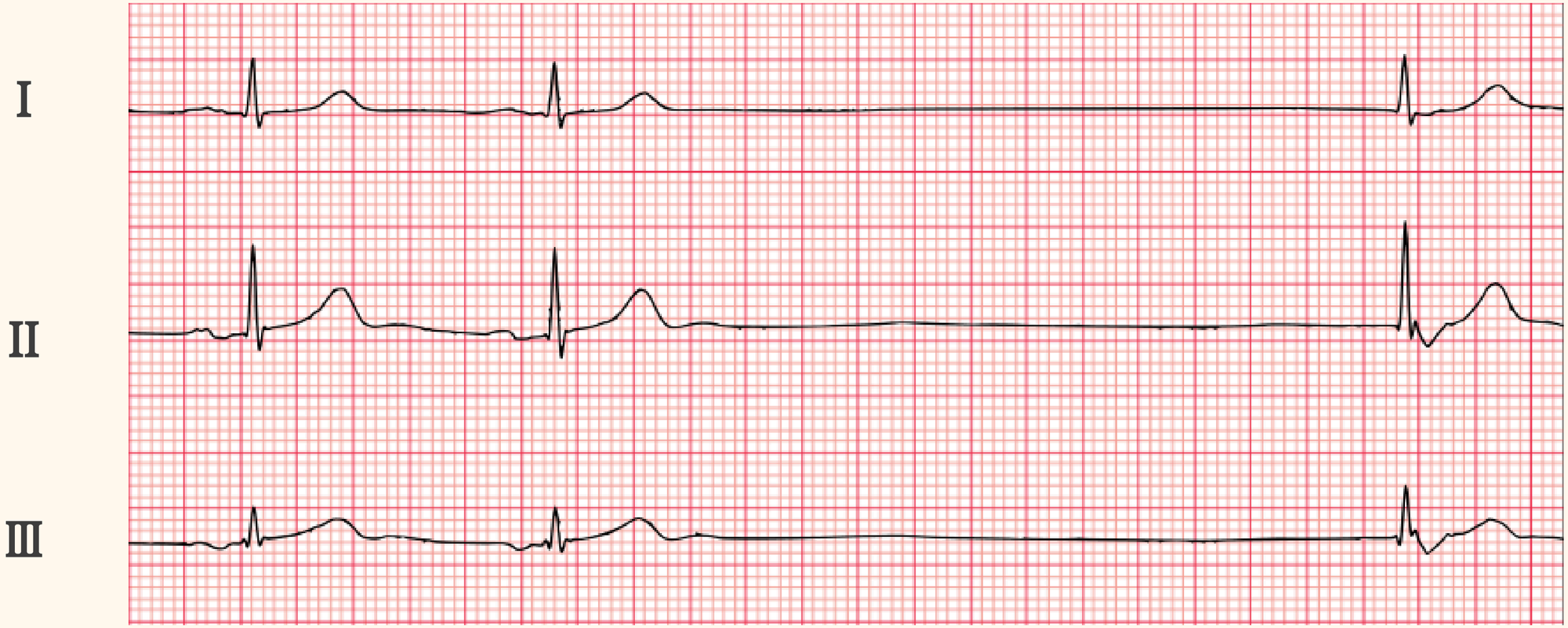
I
II
III

心電図チェックシート

1.リズムと心拍数の確認

- [ ] P-QRS-Tの順番通り
- [ ] Ⅰ誘導, Ⅱ誘導のP波は上向き
- [ ] RR間隔が3〜5マス以内

2.P波の評価

- [ ] Ⅱ誘導で高さが2.5mm以上ない
- [ ] Ⅱ誘導で幅が3mm以上ない
- [ ] V1誘導で高さが2mm以上ない
- [ ] V1誘導のP波の陰性部分が横幅と深さを掛けて1以上ない

3.PQ間隔の確認

- [ ] PQ間隔が3〜5マス以内

4.異常Q波の確認

- [ ] 幅1mm以上
深さがR波の高さの1/4以上ない

5.QRS波の評価

- [ ] 形に異常がない
- [ ] 幅が3マス以上ない

6.ST-Tの確認

- [ ] STの上昇(J点が1mm以上)がない
- [ ] STの低下(J点が0.5mm以上)がない
- [ ] T波が肢誘導で5mm
胸部誘導10mmで未満の陽性波

7.QT間隔の評価

- [ ] T波の終わりが、RR間隔中央の基準線を超えていない

8.軸の判定

- [ ] Ⅰ誘導、aVF誘導がともに上向き

9.移行帯の判定

- [ ] R波の高さとS波の深さがほぼ等しくなるが、V3〜V4誘導である

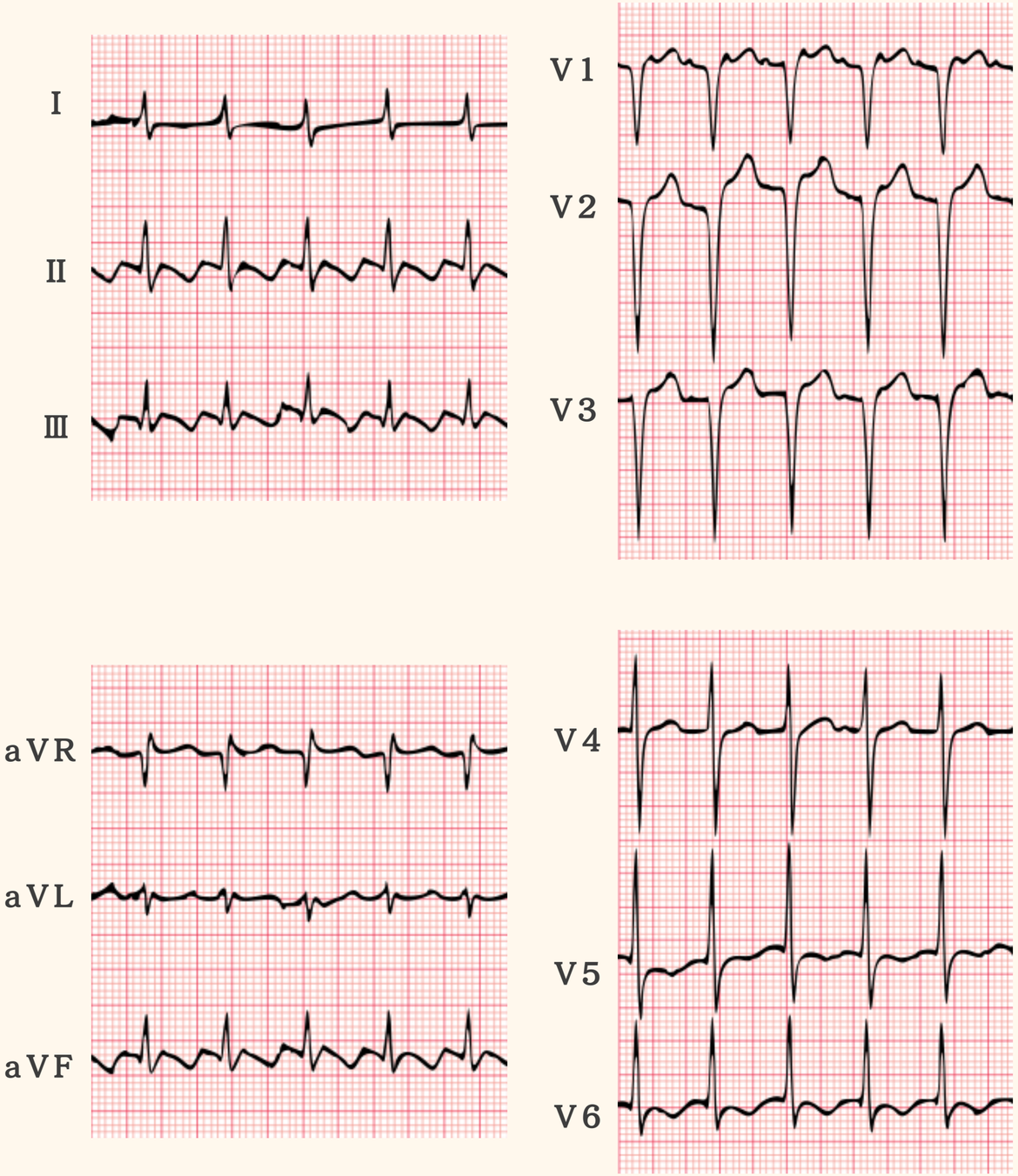

心電図チェックシート

1.リズムと心拍数の確認

- [ ] P-QRS-Tの順番通り
- [ ] Ⅰ誘導, Ⅱ誘導のP波は上向き
- [ ] RR間隔が3〜5マス以内

2.P波の評価

- [ ] Ⅱ誘導で高さが2.5mm以上ない
- [ ] Ⅱ誘導で幅が3mm以上ない
- [ ] V1誘導で高さが2mm以上ない
- [ ] V1誘導のP波の陰性部分が横幅と深さを掛けて1以上ない

3.PQ間隔の確認

- [ ] PQ間隔が3〜5マス以内

4.異常Q波の確認

- [ ] 幅1mm以上
深さがR波の高さの1/4以上ない

5.QRS波の評価

- [ ] 形に異常がない
- [ ] 幅が3マス以上ない

6.ST-Tの確認

- [ ] STの上昇(J点が1mm以上)がない
- [ ] STの低下(J点が0.5mm以上)がない
- [ ] T波が肢誘導で5mm
胸部誘導10mmで未満の陽性波

7.QT間隔の評価

- [ ] T波の終わりが、RR間隔中央の基準線を超えていない

8.軸の判定

- [ ] Ⅰ誘導、aVF誘導がともに上向き

9.移行帯の判定
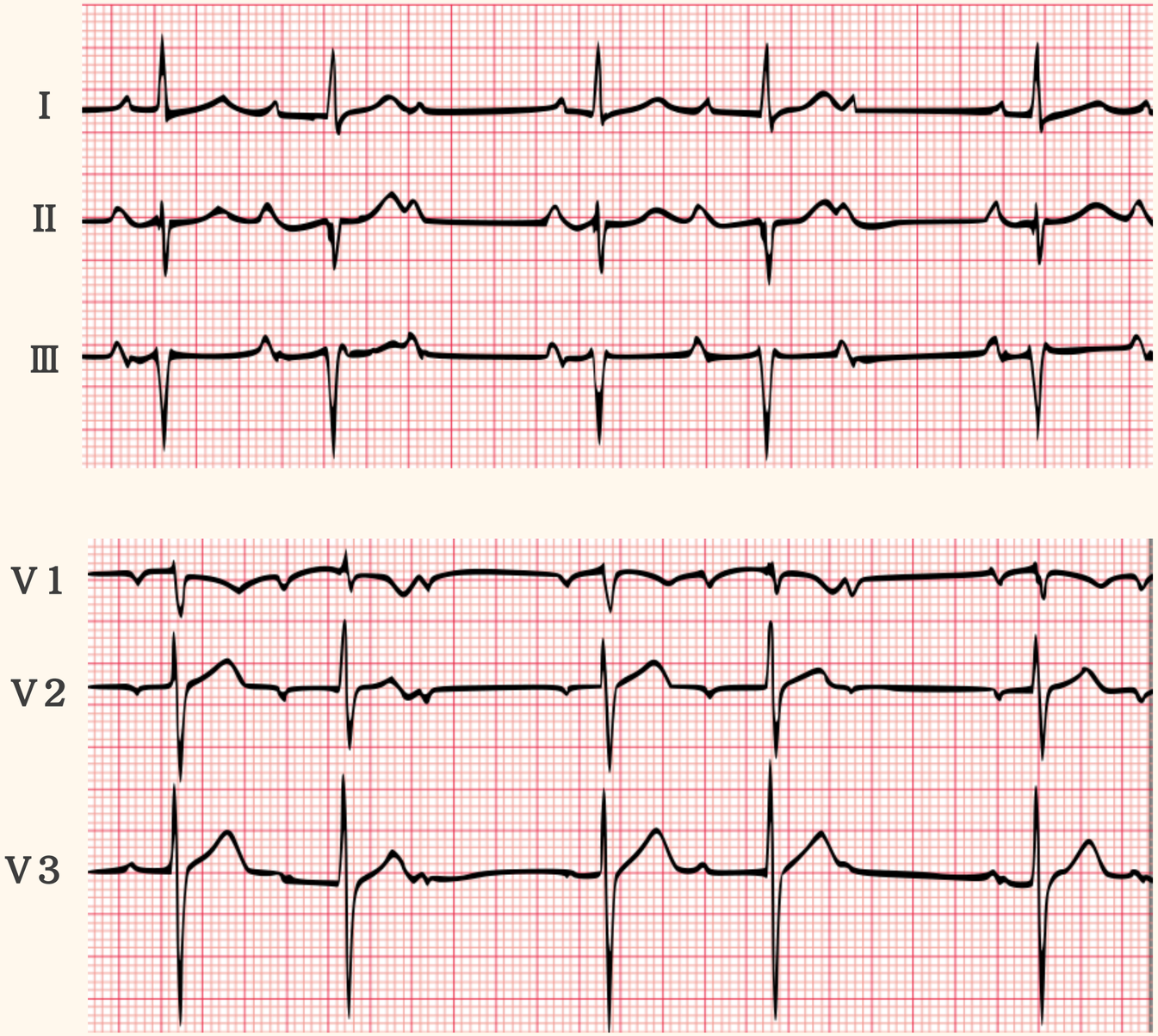
- [ ] R波の高さとS波の深さがほぼ等しくなるが、V3〜V4誘導である